SELARL ACTION JURIS

Patrick LASSEAUX, Morgane PUCHAT, Valentin RAMOND & Christophe BLAVIT

Commissaires de justice Associés

4 Rue Maurice Bourdet – 30100 ALES EN CEVENNES
Tél : 04.66.52.87.56 – Fax : 04.66.52.13.61
courriel : huissier-ales@actionjuris30.fr

Bureau Secondaire : 27 Avenue Emmanuel d'Alzon – 30120 LE VIGAN
Tél : 04.67.81.14.65 - Fax : 04.67.81.88.80
Courriel : scp.lasseaux@orange.fr

VENTE AUX ENCHERES PUBLIQUES

Sur liquidation Judiciaire

MARDI VINGT TROIS AVRIL DEUX MIL VINGT QUATRE
A NEUF HEURES TRENTE (23/04/2024 à 09h30)
Visite de 09h00 à 09h30

Dans les locaux de la SARL FURESTIER
44 RUE ALBERT CHAMBONNET -30160 BESSEGES
Boulangerie Patisserie

Conditions de vente

Article 1

La vente est publique et l'adjudication est faite au plus offrant contre paiement comptant. **L'adjudication est prononcée TTC** ; l'acheteur paiera en sus du prix adjugé les frais **de 14,28 %** (dont TVA 20,00 %). Le paiement s'effectue en espèces, par chèque de banque ou par chèque accompagné d'une garantie bancaire ou encore en carte bancaire. Pour pouvoir payer par **virement**, l'acheteur devra **obligatoirement** présenter lors de son inscription une caution bancaire conforme au modèle que vous pourrez trouver sur le site de l'étude dans la rubrique « Ventes aux enchères ».

Pour les acheteurs étrangers exportant :
* dans un pays de la CEE, aucune taxe n'est due par l'acheteur ayant présenté son numéro de TVA intracommunautaire ;
* dans un pays hors CEE, le montant de la TVA sera consigné par un chèque qui sera restitué à l'acheteur sur présentation des documents d'exportation.

Article 2

La vente a lieu dans l'ordre du catalogue ; l'Officier Ministériel peut rajouter, retirer (même après enchères), diviser ou réunir des lots. En cas de faculté de réunion d'un groupe de lots ou de la totalité du catalogue, la surenchère est au minimum de 10 % du total des enchères provisoires.
Les lots sont vendus dans l'état, sans garantie ni recours contre les vices cachés. Les photos, descriptifs, quantités et qualités figurant au catalogue, dans les documents de vente et les publicités ne sont qu'indicatifs et ne sont pas garantis ; l'exposition avant la vente permet aux enchérisseurs de contrôler la description des lots.

Article 3

L'acheteur est responsable de son lot dès l'adjudication prononcée, la clause de réserve de propriété du Nouveau Code de Commerce Art. 621-122 (loi 80-335 du 12 mai 1980) bénéficiant au vendeur. Le paiement doit être effectif ou garanti avant l'enlèvement des lots. L'acheteur doit enlever ses lots dans les délais annoncés et à ses frais ; la revente sur le site est interdite. Après la date de fin des enlèvements indiquée ci-après, les lots non retirés sont réputés abandonnés et le vendeur en dispose à sa convenance. Les débranchements et démontages doivent s'effectuer dans les règles de l'art, toute ouverture des murs ou en toiture devant être refermée ; les machines devront être vidangées avant tout déplacement.

Article 4

L'acheteur d'un véhicule terrestre à moteur lors d'une vente aux enchères publiques doit fournir, lors de son paiement, une photocopie de sa carte nationale d'identité ainsi qu'un justificatif de domicile (facture de moins de trois mois ou attestation) ou un extrait Kbis pour les entreprises. A défaut de communication de ces pièces susvisées, nous serons dans l'impossibilité de délivrer les documents relatifs à la cession dudit véhicule.

Le fait de porter une enchère implique l'entière adhésion aux présentes conditions de vente.

Selarl ACTION JURIS

Patrick LASSEAUX, Morgane PUCHAT, Valentin RAMOND, Christophe BLAVIT

Commissaires de Justice Associés

Bureau Principal
4 Rue Maurice Bourdet – 30100 ALES
Tél : 04.66.52.87.56 – Fax 04.66.52.13.61
Mail : huissier-ales@actionjuris30.fr

Bureau Secondaire
27 Avenue Emmanuel d'Alzon – 30120 LE VIGAN
Tél : 04.67.81.14.65 Fax 04.67.81.88.80
Mail : scplasseaux@orange.fr

Site : www.actionjuris30.fr

VENTE AUX ENCHERES PUBLIQUES

Sur Liquidation Judiciaire et réalisation d'actifs

MARDI VINGT TROIS AVRIL DEUX MIL VINGT QUATRE A NEUF HEURES TRENTE (23/04/2024 à 09h30)

(Visite 1/2 HEURE avant le début de la vente)

SUR PLACE

SARL FURESTIER – 44 RUE ALBERT CHAMBONNET- 30160 BESSEGES

« BOULANGERIE PATISSERIE »

Vente en lots

Banque réfrigérée vitrée avec partie sèche et partie réfrigérée, trancheuse à pain, laminoir, tour réfrigéré 4 portes, four à pâtisserie électrique, four à gaz 5 bouches, avec enfourneur, batteur avec accessoires, armoires négatives, façonneuse, pétrin, armoire vitrée inox négative, chambre de pousse, chariots métalliques, etc.

ENLEVEMENT IMPERATIVEMENT EN FIN DE VENTE

Liste détaillée visible sur le site internet de l'Etude (actionjuris30) avec photographies (non contractuelles)

Paiement comptant à l'issue de la vente par tous moyens notamment Chèque de Banque, espèces ,carte bancaire, Frais légaux en sus 14.28 % TTC, enlèvement pouvant être différé en cas de paiement non certifié.

SELARL ACTION JURIS

Patrick LASSEAUX, Morgane PUCHAT, Valentin RAMOND, Christophe BLAVIT
Commissaires de Justice associés
04 Rue Maurice Bourdet- L'Atalante, 30100 ALES
Bureau Annexe : 27 Avenue Emmanuel d'Alzon - 30120 LE VIGAN
Tél 04.66.52.87.56 // Fax ALES : 04.66.52.13.61 // mail : huissier-ales@actionjuris30.fr

VENTE AUX ENCHERES PUBLIQUES DU MARDI VINGT TROIS AVRIL DEUX MIL VINGT QUATRE A NEUF HEURES TRENTE (23/04/2024 à 09h30)

SARL FURESTIER - 44 RUE ALBERT CHAMBONNET - 30160 BESSEGES

	ESPACE DE VENTE
1	1 banque présentoir vitrée, avec 1 partie sèche et 1 partie réfrigérée, APROVADO
2	1 vitrine réfrigérée marquée ICE TEA
3	1 meuble avec 3 étagères en verre, 1 dérouleur à papier et divers accessoires
4	1 caisse enregistreuse FUJITSU et 3 téléphones sans fil GIGASET
5	1 trancheuse à pain, SOFINOR
	ESPACE DE FABRICATION
6	1 laminoir, RONDO DOGE
7	1 placard métallique, 2 portes, et son contenu
8	2 chariots métalliques pour plaques
9	1 tour réfrigéré, dessus marbre, 4 portes
10	1 four à pâtisserie, électrique, inox, sur support métallique sur roulettes
11	2 armoires métalliques, portes pliantes et leur contenu
12	2 congélateurs
13	1 table rectangulaire, inox, 2 niveaux, avec divers ustensiles
14	1 plaque 2 feux, gaz, inox, SONAREMA FONDEX
15	1 four, BONGARD à gaz, 5 bouches, avec enfourneur
16	1 batteur, LOISELET, avec accessoires
17	6 paniers à pain, en plastique
18	1 bloc vestiaire, 3 portes, de couleur bleue
19	1 armoire vitrée, inox, négative, AFI
20	1 plonge inox
21	1 armoire négative, inox, 1 porte, AFI COLLING LUCY
22	1 armoire négative, inox, 1 porte, AFI COLLING LUCY
23	1 chambre de pousse, BONGARD, 2 portes

24	4 chariots métalliques, pour pousse, sur roulettes, et 1 chariot métallique, pour enfournement
25	1 façonneuse, MARCHAND, type MAJOR MANU
26	1 pétrin, LOISELET
27	1 table rectangulaire, inox, adossée
28	1 chariot métallique et 7 bacs en plastique

ENLEVEMENT IMMEDIAT EN FIN DE VENTE

Sofinor

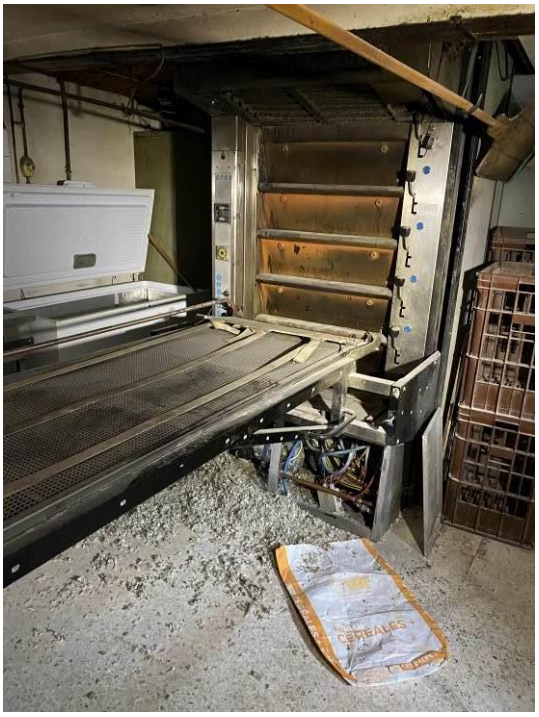
CEREALES

BONGARD

26

27

28